

PUG PLAN URBANISTIC GENERAL

comuna : **NAPRADEA**
localitatea : **CHEUD**

REGLEMENTARI EDILITARE



LEGENDA:

- LIMITA INTRAVILANULUI PROPUȘ
- LEA 20KV EXISTENTA
- LEA 20KV PROPUSA
- LEA 0.4KV EXISTENTA
- LEA 0.4KV PROPUSA
- POST DE TRANSFORMARE EXISTENT
- POST DE TRANSFORMARE PROPUS
- LTc EXISTENTA
- CTA
- CENTRALA TELEFONICA AUTOMATA EXISTENTA

B6
Statia de epurare
s=0,22ha

B4
Teren sport
s=0,96ha

B2
Distilarie
s=0,12ha

B3
Zona de locuit
s=2,96ha

B1
CHEUD
s=124,20ha

B5
Cabana Ocol Silvic
s=0,42ha

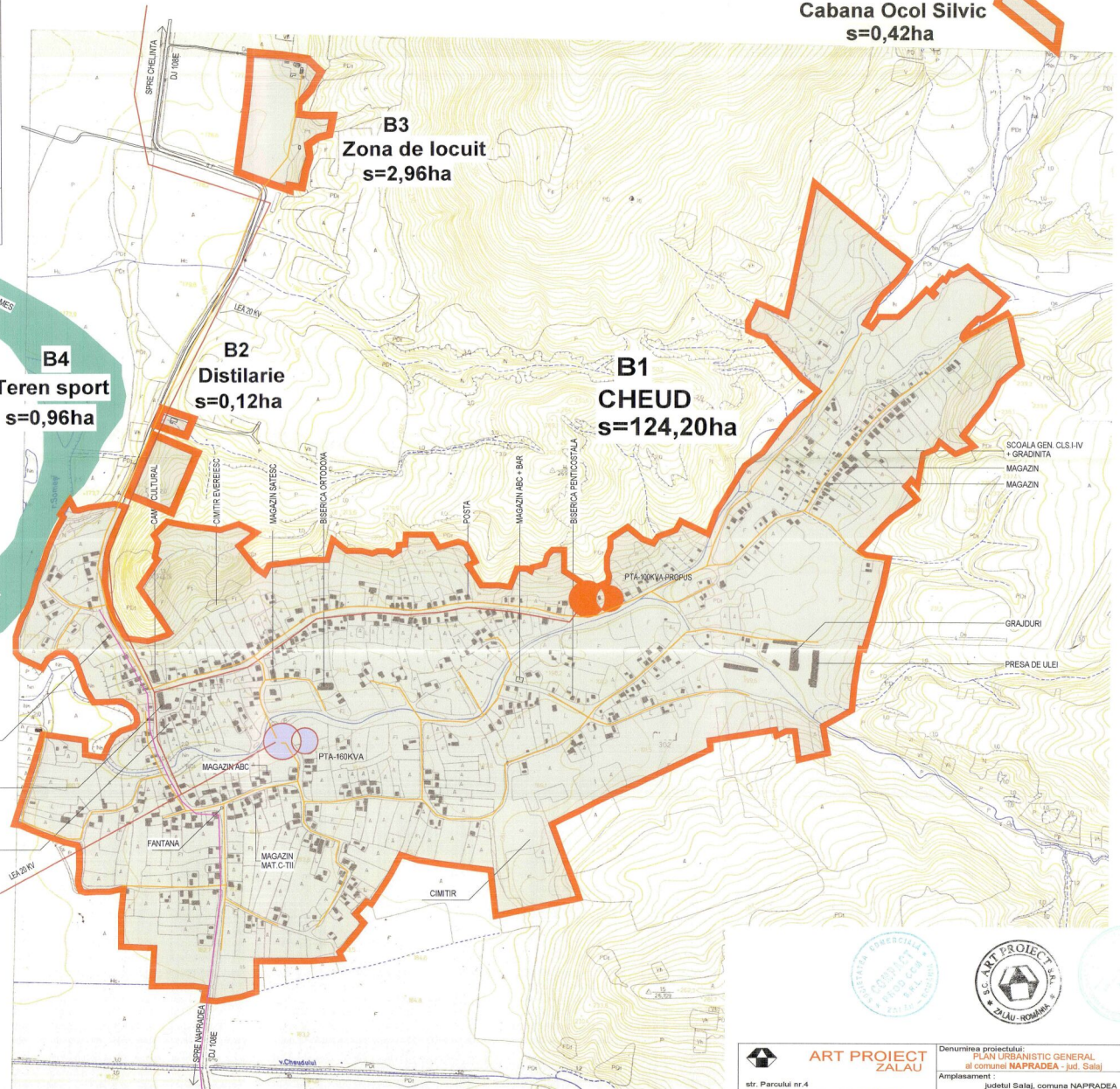

		Denumirea proiectului: PLAN URBANISTIC GENERAL al comunei NAPRADEA - jud. Satej	Nr contract : 29/1003/11.2006
str. Parcului nr.4 tel./fax: 0260 662004-mobil:0744165317		Amplasament : judetul Satej, comuna NAPRADEA	Nr. proiect : 29/1003/11.2006
Beneficiar : Primaria comunei NAPRADEA		Fișa de pr. : PUG	
Calitatea Sef proiect Protectat Verificat	Numele arh. Doina Nejur sing. Bagoly Adalbert arh. Mircea Nejur	Semnatura 	Scara : 1/5000 Denumire obiect: PLAN URBANISTIC GENERAL Titlul planșei: REGLEMENTARI EDILITARE Sistem de energie electrica si telefonica - localitatea CHEUD Data : mai 2007 Numarul planșei: ED07